

Městský úřad Příbor

04.09.2019 14:54:43

11476/2019/

listů: 1, přílohy: 1

listů příloh: 1, druh:

Rada města
Město Příbor

Příbor 742 58

Pavel Hucek



pribvp19j0057d

Věc: Prodej pozemku par. číslo 868/1 ulice kpt. Jaroše Příbor.

Žádám město Příbor o prodej pozemku par. číslo 868/1
o výměře 287 m na ulici kpt. Jaroše Příbor.

Pozemek 868/1 těsně sousedí s mým pozemkem 868/2 a 868/3
a na něm stojící budovy.

Původně pozemky 868/1, 868/2 a 868/3 byly určeny prodeji
jako jeden st. pozemek o celkové ploše 798m.

Město Příbor však na základě navrácení majetku církvi
s ohledem na možnou blokadu rozhodl rozdělit pozemek na
3 části které jsem já nechal zaměřit a zaplatil, neboť
jsem byl již vlastníkem budovy na pozemku 868/2. Byl mi
tedy odprodán pouze pozemek 868/2 a 868/3, když se pak
zjistilo že pozemky nepatří církvi ale městu Příbor.

Žádám tedy o odprodej zbývajícího pozemku 868/1. Na pozem-
cích nejsou inž. sítě, jsou však v dosahu asi 30 m.

Chtěl bych se sousedící budovy vytvořit 2 bytové jednotky
v 1.patře a přízemí využít jako hospodářské zázemí, neboť
v současné době má budova jen nepatrný pozemek,
cenu navrhuji dle Vašich Vámi daných podmínek a budu jí
respektovat. Byl bych rád při osobním jednání kdyby cokoliv
bránilo prodeji pozemku. Podmínky města k prodeji budu
samozřejmě respektovat. Nabízím kupní cenu 500Kč/m².

S poctivostí Pavel Hucek.

V Příboře, 4. září 2019.

Příloha 1ks geometrický plán

MĚSTSKÝ ÚŘAD PŘÍBOR		Č. dopor.
Došlo: - 4 -09- 2019		Zpracov.
Č.j.:		Ukl. zn.
Přílohy:		

Doplněno při podání žádosti

V případě prodeje bude pozemek oplocen - oplocení bude provedeno dle požadavků města. V současné době pozemek částečně udržují na své náklady - odklizení nepořádku, v případě vysoké trávy sečení /TSMP sečení a údržbu provádějí v rámci možností/

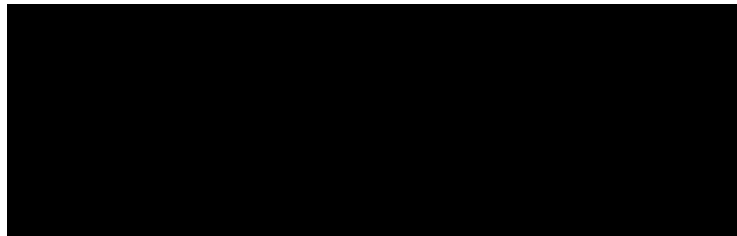
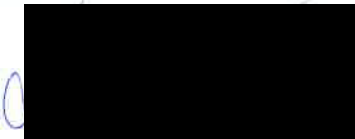

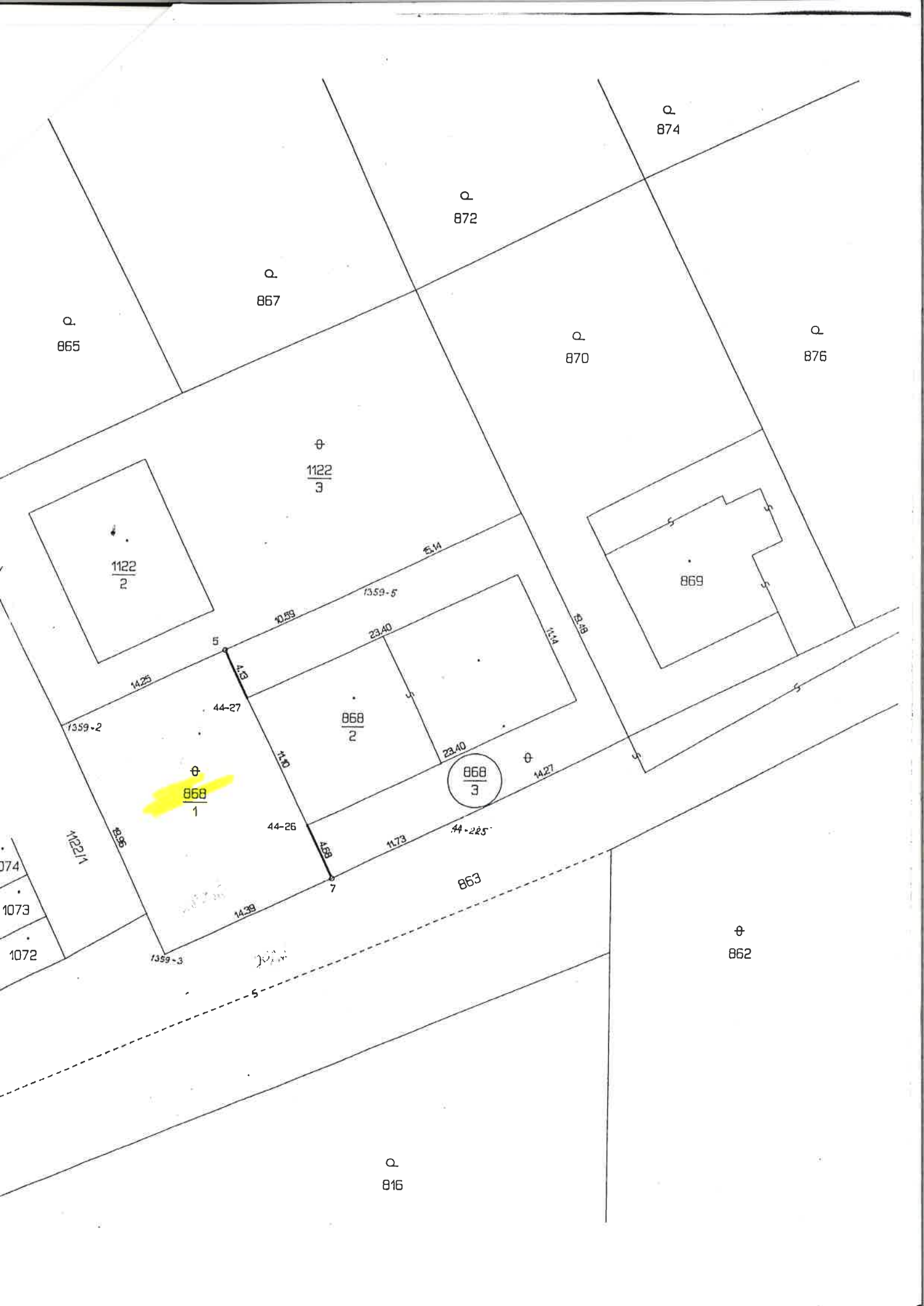

Q
874

Q
872

Q
867

Q
870

Q
876

Q
865

⊕
1122
3

1122
2

869

868
2

868
3

⊕
868
1

⊕
862

Q
816

1074
1073
1072

1359-3

863

JOHN

5

5

7

1122/1

13.95

1359-2

14.25

44-27

44-26

44-245

23.40

23.40

11.73

14.39

11.10

10.59

13.59-5

5.14

14.27

13.14

13.18