

GEOMETRICKÝ PLÁN pro rozdělení pozemku, změnu hranic pozemků	Geometrický plán ověřil úředně oprávněný zeměměřický inženýr:	Stejnopis ověřil úředně oprávněný zeměměřický inženýr:
	Jméno, příjmení: Ing. Michal Jašek	Jméno, příjmení:
	Číslo položky seznamu úředně oprávněných zeměměřických inženýrů: 2234/04	Číslo položky seznamu úředně oprávněných zeměměřických inženýrů:
	Dne: 29. října 2021 Číslo: 185/2021	Dne: Číslo:
Náležitosti a přesnosti odpovídá právním předpisům.	Tento stejnopis odpovídá geometrickému plánu v elektronické podobě uloženému v dokumentaci katastrálního úřadu.	Ověření stejnopisu geometrického plánu v listinné podobě.
Vyhovitel: GEOS SILESIA s.r.o. Bochenkova 24, Opava IČO: 28609549	Katastrální úřad souhlasí s očíslováním parcel.	
Číslo plánu: 3407-54/2021		
Okres: Nový Jičín		
Obec: Příbor		
Kat. území: Příbor		
Mapový list: Nový Jičín 4-1/21, 22, ...		
Dosavadním vlastníkům pozemků byla poskytnuta možnost seznámit se v terénu s průběhem navrhovaných nových hranic, které byly označeny předepsaným způsobem: kamenný mezník, roh bet., hrana bet., ...		

VÝKAZ DOSAVADNÍHO A NOVÉHO STAVU ÚDAJŮ KATASTRU NEMOVITOSTÍ

Dosavadní stav			Nový stav												
Označení pozemku parc. číslem	Výměra parcely		Druh pozemku Způsob využití	Označení pozemku parc. číslem	Výměra parcely		Druh pozemku Způsob využití	Typ stavby Způsob využití	Zpús. určení výměr	Porovnání se stavem evidence právních vztahů					
	ha	m ²			ha	m ²				Díl přechází z pozemku označeného v katastru nemovitostí		Číslo listu vlastnictví	Výměra dílu		Označení dílu
										dřívější poz. evidenci			ha	m ²	
3046	7	90	ostat.pl. ostat.komunikace	3046	x)	7	93	ostat.pl. dálnice	2	3046		2856	7	90	celá
										3047/1		2856		2	celá
											x)		7	92	
3047/1		2	travní p.	zaniká											
3048/2	2	64	ostat.pl. ostat.komunikace	zaniká											
3048/3		28	ostat.pl. jiná plocha	zaniká											
3049/2	5	74	zahrada	zaniká											
3050/2		44	zahrada	zaniká											
3050/3	1	06	ostat.pl. jiná plocha	zaniká											
3087	32	03	vodní pl. tok přirozený	3087		18	01	ostat.pl. ostat.komunikace	2	3087		2856	18	01	
3165/2	y)	3	ostat.pl. ostat.komunikace	3165/2		2	87	ostat.pl. ostat.komunikace	2	3165/2		10001	2	87	
				3165/4			22	ostat.pl. dálnice	2	3165/2		10001		22	
				3165/5			10	ostat.pl. dálnice	2	3165/2		10001		10	
3190		33	zahrada	3190		33	64	zahrada	2	3190		10001	33	64	
3191/1		13	ostat.pl. silnice	3191/1		8	87	ostat.pl. jiná plocha	2	3191/1		10001	8	87	
3191/2		5	ostat.pl. silnice	3191/2		4	87	ostat.pl. jiná plocha	2	3191/2		10001	4	87	
3192/1		2	ostat.pl. silnice	3192/1		1	64	ostat.pl. jiná plocha	2	3192/1		10001	1	19	j
										3297/1		10001		45	i
													1	64	
3192/2		1	ostat.pl. silnice	zaniká											
3192/5		49	ostat.pl. silnice	zaniká											
3206/1		69	ostat.pl. ostat.komunikace	3206/1		68	85	ostat.pl. ostat.komunikace	0	3206/1		10001	68	85	
				3206/5			14	ostat.pl. dálnice	2	3206/1		10001		14	
				3206/6			1	ostat.pl. dálnice	2	3206/1		10001		1	
3238/4		60	ostat.pl. jiná plocha	zaniká											
3238/7		1	ostat.pl. jiná plocha	zaniká											
3247/2	y)	10	ostat.pl. neplodná půda	3247/2		9	75	ostat.pl. ostat.komunikace	2	3247/2		10001	9	75	
				3247/7			45	ostat.pl. jiná plocha	2	3247/2		10001		45	
3247/4		3	ostat.pl. neplodná půda	zaniká											
3248/1		3	ostat.pl. jiná plocha	3248/1		5	92	ostat.pl. ostat.komunikace	2	3248/1		2856	3	26	m
										3249/3		2856	2	66	celá
													5	92	
3248/10		34	ostat.pl. jiná plocha	zaniká											
3248/11		58	ostat.pl. jiná plocha	zaniká											
3249/3		2	ostat.pl. jiná plocha	zaniká											
3249/13		5	ostat.pl. jiná plocha	zaniká											
3252/1		35	ostat.pl. ostat.komunikace	3252/1		35	54	ostat.pl. ostat.komunikace	0	3252/1		10001	35	54	
				3252/8			45	ostat.pl. dálnice	2	3252/1		10001		45	
3253/5		2	ostat.pl. jiná plocha	zaniká											
3253/6		15	orná půda	zaniká											
3253/7		4	ostat.pl. jiná plocha	3253/7		2	33	ostat.pl. jiná plocha	2	3253/7		2856	2	33	
				3253/26		1	98	ostat.pl. ostat.komunikace	2	3253/7		2856	1	98	
3253/8		11	ostat.pl. jiná plocha	3253/8		1	78	ostat.pl. ostat.komunikace	2	3253/8		2856		11	celá
										3253/20		2856	1	67	1
													1	78	
3253/20		6	ostat.pl. jiná plocha	3253/20		4	83	ostat.pl. jiná plocha	2	3253/20		2856	4	83	
				3253/25			21	ostat.pl. jiná plocha	2	3253/20		2856		21	
3253/22		3	ostat.pl. jiná plocha	zaniká											
3253/23		3	ostat.pl. jiná plocha	3253/23		6	64	ostat.pl. ostat.komunikace	0	3253/22		2856	3	38	celá
										3253/23		2856	3	26	celá
													6	64	
3262/3		4	ostat.pl. jiná plocha	zaniká											
3262/10		1	ostat.pl. jiná plocha	zaniká											
3262/11		76	ostat.pl. jiná plocha	zaniká											
3262/15		22	ostat.pl. jiná plocha	zaniká											
3279/1	1	48	ostat.pl. silnice	3279/1		75	15	ostat.pl. dálnice	2	3279/1		2856	73	52	c
										3279/231		2856		62	celá
										3279/232		2856	1	01	celá
													75	15	
				3279/275		27	89	ostat.pl. silnice	2	3279/1		2856	27	89	

VÝKAZ DOSAVADNÍHO A NOVÉHO STAVU ÚDAJŮ KATASTRU NEMOVITOSTÍ

Dosavadní stav			Nový stav												
Označení pozemku parc. číslem	Výměra parcely		Druh pozemku Způsob využití	Označení pozemku parc. číslem	Výměra parcely		Druh pozemku Způsob využití	Typ stavby Způsob využití	Zpús. určení výměr	Porovnání se stavem evidence právních vztahů					
	ha	m ²			Díl přechází z pozemku označeného v katastru nemovitostí	Číslo listu vlastnictví				Výměra dílu		Označení dílu			
										ha	m ²				
3279/201	1	62	ostat.pl. silnice	3279/276	26	76	ostat.pl. jiná plocha		2	3279/1		2856	26	76	
				3279/277	20	47	ostat.pl. jiná plocha			3279/1		2856	20	47	
3279/202	3	57	ostat.pl. silnice	3279/201		42	ostat.pl. jiná plocha		2	3279/201		2856		42	
				3279/202	29	43	ostat.pl. dálnice			3087		2856	14	02	a
										3279/201		2856	1	20	b
										3279/202		2856	3	57	celá
										3279/203		2856	5	17	celá
										3279/204		2856	2	44	celá
										3279/205		2856	3	03	celá
													29	43	
3279/203	5	17	orná půda	zaniká								-			
3279/204	2	44	ostat.pl. silnice	zaniká								-			
3279/205	3	03	orná půda	zaniká								-			
3279/206	1	13	ostat.pl. neplodná půda	zaniká								-			
3279/207	3	06	ostat.pl. neplodná půda	zaniká								-			
3279/208	1	21	ostat.pl. silnice	zaniká								-			
3279/209	4	33	ostat.pl. silnice	3279/209	9	73	ostat.pl. dálnice		2	3279/206		2856	1	13	celá
										3279/207		2856	3	06	celá
										3279/208		2856	1	21	celá
										3279/209		2856	4	33	celá
													9	73	
3279/230 y)		15	ostat.pl. silnice	3279/230		9	ostat.pl. jiná plocha		2	3279/230		10001		9	
				3279/234		7	ostat.pl. dálnice		2	3279/230		10001		7	
3279/231		62	ostat.pl. silnice	zaniká								-			
3279/232	1	01	ostat.pl. manipulační pl.	zaniká								-			
3279/271	1	51	ostat.pl. silnice	3279/271	1	07	ostat.pl. jiná plocha		2	3279/271		1697	1	07	
				3279/273		44	ostat.pl. dálnice		2	3279/271		1697		44	
3283/1	1	71	ostat.pl. silnice	3283/1	1	38	ostat.pl. silnice		2	3283/1		2856	1	38	42
				3283/20		22	ostat.pl. jiná plocha		2	3283/1		2856	10	22	
				3283/21		56	ostat.pl. dálnice		2	3283/1		2856	4	56	
				3283/22		01	ostat.pl. dálnice		2	3283/1		2856	18	01	
3297/1		55	ostat.pl. silnice	3297/1	61	97	ostat.komunikace ostat.pl. silnice		0	3190		10001		27	e
										3191/1		10001	5	02	f
										3191/2		10001		20	d
										3192/1		10001		97	h
										3297/1		10001	55	51	g
													61	97	
3297/3	42	62	ostat.pl. silnice	3297/3	52	56	ostat.pl. dálnice		0	3238/4		2856		60	celá
										3238/7		2856	1	01	celá
										3262/3		2856	4	97	celá
										3262/10		2856	1	84	celá
										3262/11		2856		76	celá
										3262/15		2856		22	celá
										3297/3		2856	42	62	celá
										3297/4		2856		54	celá
													52	56	
3297/4		54	ostat.pl. silnice	zaniká								-			
3297/5	87	99	ostat.pl. silnice	3297/5	1	14	ostat.pl. dálnice		0	3253/5		2856	2	51	celá
										3253/6		2856		15	celá
										3297/5		2856	87	99	celá
										3297/17		2856		88	celá
										3297/18		2856	1	60	celá
										3297/19		2856	14	95	celá
										3297/22		2856	3	89	celá
										3297/23		2856	1	59	celá
										3297/24		2856		98	celá
													1	14	54
3297/7	7	72	ostat.pl. silnice	zaniká								-			
3297/8	26	91	ostat.pl. silnice	3297/8		53	ostat.pl. dálnice		0	3248/1		2856		12	k
										3248/10		2856		34	celá

VÝKAZ DOSAVADNÍHO A NOVÉHO STAVU ÚDAJŮ KATASTRU NEMOVITOSTÍ

Dosavadní stav			Nový stav						Porovnání se stavem evidence právních vztahů						
Označení pozemku parc. číslem	Výměra parcely		Druh pozemku Způsob využití	Označení pozemku parc. číslem	Výměra parcely		Druh pozemku Způsob využití	Typ stavby Způsob využití	Zpús. určení výměr	Díl přechází z pozemku označeného v katastru nemovitostí		Číslo listu vlastnictví	Výměra dílu		Označení dílu
	ha	m ²			ha	m ²				katastru nemovitostí	dřívější poz. evidenci		ha	m ²	
										3248/11		2856		58	celá
										3249/13		2856		5	celá
										3297/7		2856	7	72	celá
										3297/8		2856	26	91	celá
										3297/9		2856	6	86	celá
										3297/10		2856	2	78	celá
										3297/11		2856	5	04	celá
										3297/13		2856	2	49	celá
										3297/26		2856		71	celá
													53	60	
3297/9	6	86	ostat.pl. silnice	zaniká								-			
3297/10	2	78	ostat.pl. silnice	zaniká								-			
3297/11	5	04	ostat.pl. silnice	zaniká								-			
3297/12	6	03	ostat.pl. silnice	3297/12	9	66	ostat.pl. dálnice		2	3247/4		10001	3	63	celá
										3297/12		10001	6	03	celá
													9	66	
3297/13	2	49	ostat.pl. silnice	zaniká								-			
3297/14	3	45	ostat.pl. silnice	3297/14	5	91	ostat.pl. dálnice		0	3192/2		2856	1	97	celá
										3192/5		2856		49	celá
										3297/14		2856	3	45	celá
													5	91	
3297/17		88	ostat.pl. silnice	zaniká								-			
3297/18	1	60	ostat.pl. silnice	zaniká								-			
3297/19	14	95	ostat.pl. silnice	zaniká								-			
3297/22	3	89	ostat.pl. silnice	zaniká								-			
3297/23	1	59	ostat.pl. silnice	zaniká								-			
3297/24		98	ostat.pl. jiná plocha	zaniká								-			
3297/26		71	ostat.pl. jiná plocha	zaniká								-			
3305/1		77	ostat.pl. silnice	zaniká								-			
3305/5	10	18	orná půda	3305/5	21	11	ostat.pl. dálnice		0	3048/2		2856	2	64	celá
										3048/3		2856		28	celá
										3049/2		2856	5	74	celá
										3050/2		2856		44	celá
										3050/3		2856	1	06	celá
										3305/1		2856		77	celá
										3305/5		2856	10	18	celá
													21	11	
	8	99			8	99									

x) Rozdíl vzniklý zaokrouhlením výměr (bod 14.7b přílohy katastrální vyhlášky).

y) Rozdíl vzniklý zaokrouhlením výměr (bod 14.6 přílohy katastrální vyhlášky).

Výkaz údajů o bonitovaných půdně ekologických jednotkách (BPEJ) k parcelám nového stavu

Parcelní číslo podle		Kód BPEJ	Výměra		BPEJ na dílu parcely	Parcelní číslo podle		Kód BPEJ	Výměra		BPEJ na dílu parcely
katastru nemovitostí	zjednodušené evidence		ha	m ²		katastru nemovitostí	zjednodušené evidence		ha	m ²	
3190		64300	33	64							

Seznam souřadnic (S-JTSK)

Číslo bodu	Souřadnice pro zápis do KN			Souřadnice určené měřením		
	Y	X	Kód kvality	Y	X	Poznámka
2336-39S.	485648.42	1122485.34	3			most
2336-40S.	485659.00	1122459.78	3			most
473-335K.	481962.48	1121832.99	3			doč.stab.
1-114	485645.86	1122491.54	3			doč.stab.
1-115	485641.05	1122502.95	3			doč.stab.
8-273	481971.85	1121852.28	3			doč.stab.
9-17	482618.98	1121707.75	3			kam. mezník
9-118	482413.57	1121601.11	3			kam. mezník původní
9-176	482326.51	1121843.20	3			doč.stab.
9-197	482364.43	1121752.53	3			kam. mezník původní
9-285	482500.06	1121679.03	3			doč.stab.
10-214	482739.49	1121715.04	3			doč.stab.
10-216	482735.15	1121713.95	3			doč.stab.
1174-16	482090.78	1121731.51	3			kam. mezník
1287-236	481985.78	1121840.24	3			doč.stab.
1287-575	481984.72	1121846.80	3			kam. mezník
1324-9	482501.35	1121714.16	3			kam. mezník
1324-724	482016.10	1121849.46	3			doč.stab.
1324-775	481961.55	1121781.08	3			doč.stab.
1324-810	481978.54	1121775.74	3			doč.stab.
1610-12	482767.40	1121687.96	3			kam. mezník
1713-18	482081.13	1121740.65	3			kam. mezník
1737-26	482771.07	1121695.13	3			doč.stab.
1737-27	482760.60	1121693.23	3			doč.stab.
2053-3	482744.11	1121716.01	3			doč.stab.
2193-59	482216.83	1121747.83	3			most
2193-117	482533.64	1121711.34	3			doč.stab.
2193-197	482247.40	1121740.89	3			most
2193-400	482014.13	1121829.22	3			kam. mezník
2193-404	481967.86	1121789.24	3			doč.stab.
2193-405	481945.84	1121798.76	3			doč.stab.
2193-410	482371.23	1121724.93	3			kam. mezník
2193-411	482384.67	1121678.20	3			doč.stab.
2193-424	482022.25	1121813.73	3			doč.stab.
2193-437	482014.54	1121830.72	3			doč.stab.
2396-60	485347.03	1122411.51	3			kam. mezník
2396-72	484991.78	1122349.26	3			kam. mezník
2428-4	482781.91	1121686.60	3			kam. mezník
2428-9	482617.27	1121672.16	3			kam. mezník
2428-10	482506.34	1121671.32	3			kam. mezník
2428-11	482481.01	1121667.75	3			kam. mezník
2428-12	482456.59	1121668.03	3			kam. mezník
2428-13	482386.30	1121672.33	3			kam. mezník původní
2428-46	482724.57	1121714.94	3			hran bet.
2428-77	482738.77	1121720.17	3			doč.stab.
2428-79	482460.72	1121667.98	3			kam. mezník
2428-80	482487.64	1121668.68	3			kam. mezník
2500-3028	482741.21	1121715.26	3			doč.stab.
3047-1	482304.58	1121841.63	3			doč.stab.
3238-1	484988.28	1122339.53	3			doč.stab.
3238-2	484986.60	1122350.11	3			doč.stab.
1	485643.91	1122496.16	3			kam. mezník
2	485613.89	1122490.21	3			roh. bet.
3	485613.38	1122491.86	3			roh. bet.
4	485611.85	1122491.36	3			roh. bet.
5	485612.31	1122490.01	3			hran bet.
6	485608.72	1122488.93	3			roh. bet.
7	485609.54	1122486.70	3			hran bet.
8	485585.02	1122478.69	3			kam. mezník
9	485512.79	1122456.18	3			kam. mezník
10	485451.59	1122437.70	3			kam. mezník
11	485423.55	1122428.88	3			kam. mezník
12	485362.66	1122414.02	3			kam. mezník
13	485358.31	1122415.42	3			roh. bet.

14	485357.57	1122415.20	3	roh. bet.
15	485357.85	1122413.98	3	hran bet.
16	485355.96	1122412.63	3	hran bet.
17	485354.89	1122411.34	3	hran bet.
18	485354.03	1122409.69	3	hran bet.
19	485352.79	1122408.99	3	řimsa
20	485349.59	1122408.27	3	řimsa
21	485350.21	1122411.62	3	roh. bet.
22	484987.13	1122346.76	3	kam. mezník
23	482780.66	1121686.25	3	hran bet.
24	482772.70	1121692.33	3	hran bet.
25	482771.13	1121691.84	3	hran bet.
26	482767.66	1121694.51	3	hran bet.
27	482763.16	1121693.70	3	hran bet.
28	482766.74	1121690.94	3	hran bet.
29	482764.64	1121690.80	3	roh. bet.
30	482741.43	1121718.10	3	kam. mezník
31	482740.41	1121717.29	3	hran bet.
32	482738.63	1121716.91	3	hran bet.
33	482734.02	1121716.12	3	hran bet.
34	482740.84	1121715.21	3	hran bet.
35	482736.42	1121714.27	3	hran bet.
36	482610.97	1121672.10	3	kam. mezník
37	482592.02	1121663.28	3	kam. mezník
38	482573.93	1121656.05	3	kam. mezník
39	482568.59	1121665.23	3	kam. mezník
40	482496.50	1121616.14	3	hřeb
41	482470.52	1121596.21	3	kam. mezník
42	482450.04	1121572.50	3	šoupě plyn
43	482440.95	1121559.70	3	hřeb
44	482435.04	1121549.16	3	kam. mezník
45	482431.41	1121542.67	3	kam. mezník
46	482429.62	1121539.46	3	kam. mezník
47	482425.96	1121529.71	3	kam. mezník
48	482423.33	1121520.31	3	barva (dle §91 odst.6)
49	482399.30	1121596.74	3	barva (dle §91 odst.6)
50	482565.10	1121671.33	3	kam. mezník
51	482510.56	1121671.85	3	kam. mezník
52	482596.90	1121709.99	3	kam. mezník
53	482593.74	1121708.48	3	kam. mezník
54	482532.38	1121710.13	3	kam. mezník
55	482385.14	1121676.52	3	hran bet.
56	482376.11	1121680.19	3	žlab
57	482361.03	1121722.77	3	žlab
58	482365.88	1121724.96	3	kam. mezník
59	482347.96	1121746.66	3	barva (dle §91 odst.6)
60	482334.29	1121786.01	3	barva (dle §91 odst.6)
61	482324.22	1121818.78	3	barva (dle §91 odst.6)
62	482320.54	1121842.77	3	barva (dle §91 odst.6)
63	482087.93	1121733.54	3	kam. mezník
64	482082.72	1121738.64	3	kam. mezník
65	481963.61	1121780.43	3	kam. mezník
66	481965.24	1121785.25	3	roh dlažby
67	481965.11	1121786.31	3	roh dlažby
68	481962.87	1121791.40	3	hřeb
69	481970.57	1121849.64	3	kam. mezník
70	481987.00	1121842.45	3	kam. mezník
71	481991.58	1121840.66	3	roh zpevnění
72	481992.96	1121840.88	3	roh zpevnění
73	481992.74	1121841.45	3	hrana zpevnění
74	481992.17	1121842.76	3	kam. mezník
75	481995.83	1121842.04	3	kam. mezník
76	481998.54	1121841.18	3	kam. mezník
77	482003.12	1121840.27	3	kam. mezník
78	482009.09	1121839.47	3	kam. mezník
79	482015.24	1121839.14	3	kam. mezník
80	482011.63	1121814.10	3	kam. mezník
81	481985.97	1121791.35	3	most
82	481949.48	1121806.24	3	most
83	481997.54	1121819.24	3	most
84	481962.70	1121833.44	3	most
85	482236.90	1121713.17	3	most

86	482278.65	1121704.46	3	most
87	482256.36	1121738.89	3	most
88	482335.14	1121694.56	3	most
89	482360.21	1121690.83	3	most
90	482387.74	1121687.25	3	most
91	482377.29	1121717.90	3	most
92	482349.84	1121721.74	3	most
93	482329.31	1121724.95	3	most
94	485630.34	1122449.82	3	most
95	485622.37	1122476.56	3	most
96	485358.51	1122410.28	3	most
97	485343.81	1122406.96	3	most
98	485350.12	1122365.86	3	most
99	485335.09	1122362.65	3	most
100	485348.61	1122411.56	3	průsečík
101	482739.06	1121717.00	3	průsečík
102	482362.00	1121720.04	3	průsečík
103	482382.11	1121687.98	3	průsečík
104	482373.70	1121718.40	3	průsečík
105	482351.77	1121692.09	3	průsečík
106	482341.12	1121723.10	3	průsečík
107	482330.31	1121724.79	8	průsečík
108	482249.94	1121710.45	3	průsečík
109	482248.86	1121710.68	3	průsečík
110	482228.41	1121745.20	3	průsečík
111	481978.16	1121827.14	3	průsečík
112	481979.98	1121793.80	3	průsečík
113	481969.31	1121798.15	3	průsečík
114	482372.93	1121689.18	3	průsečík
115	482268.35	1121706.61	3	průsečík
116	481985.30	1121843.19	3	kam. mezník

Přehled kladů

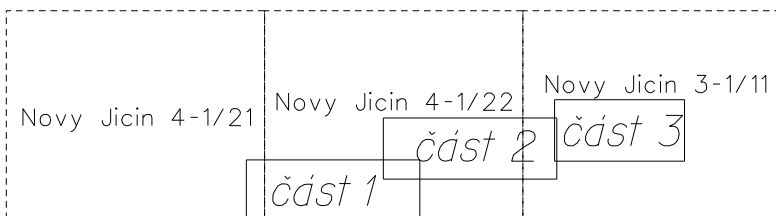
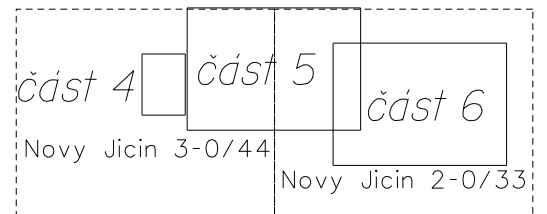

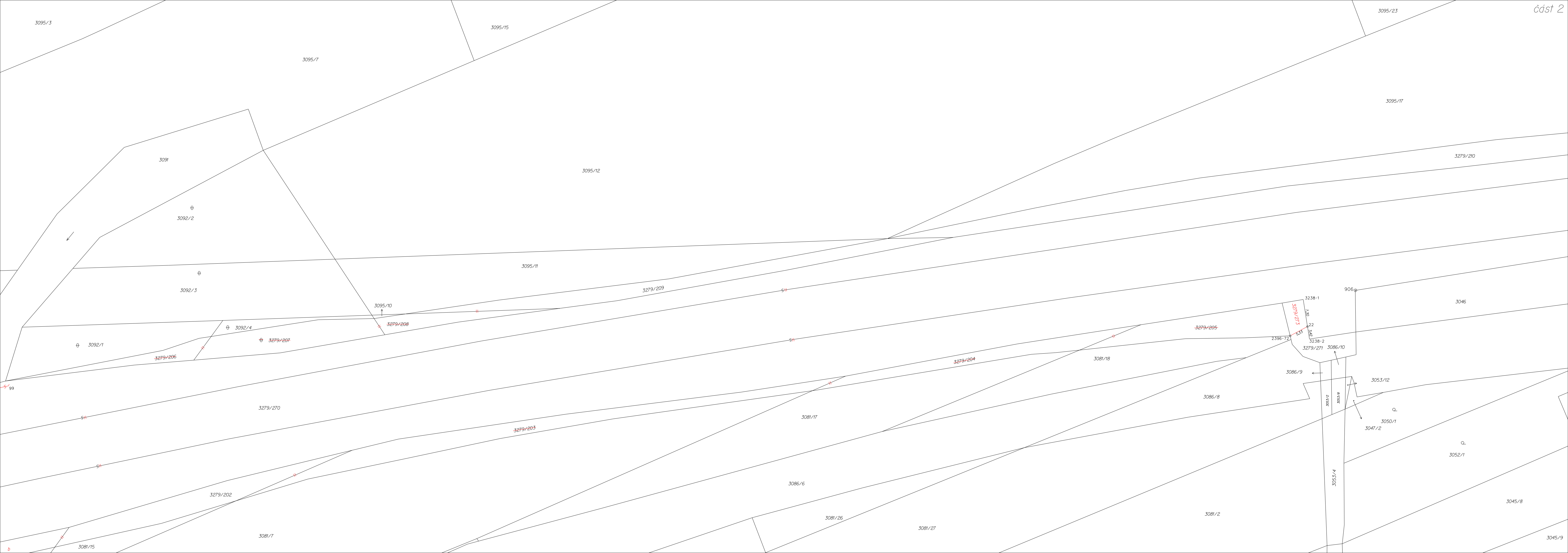

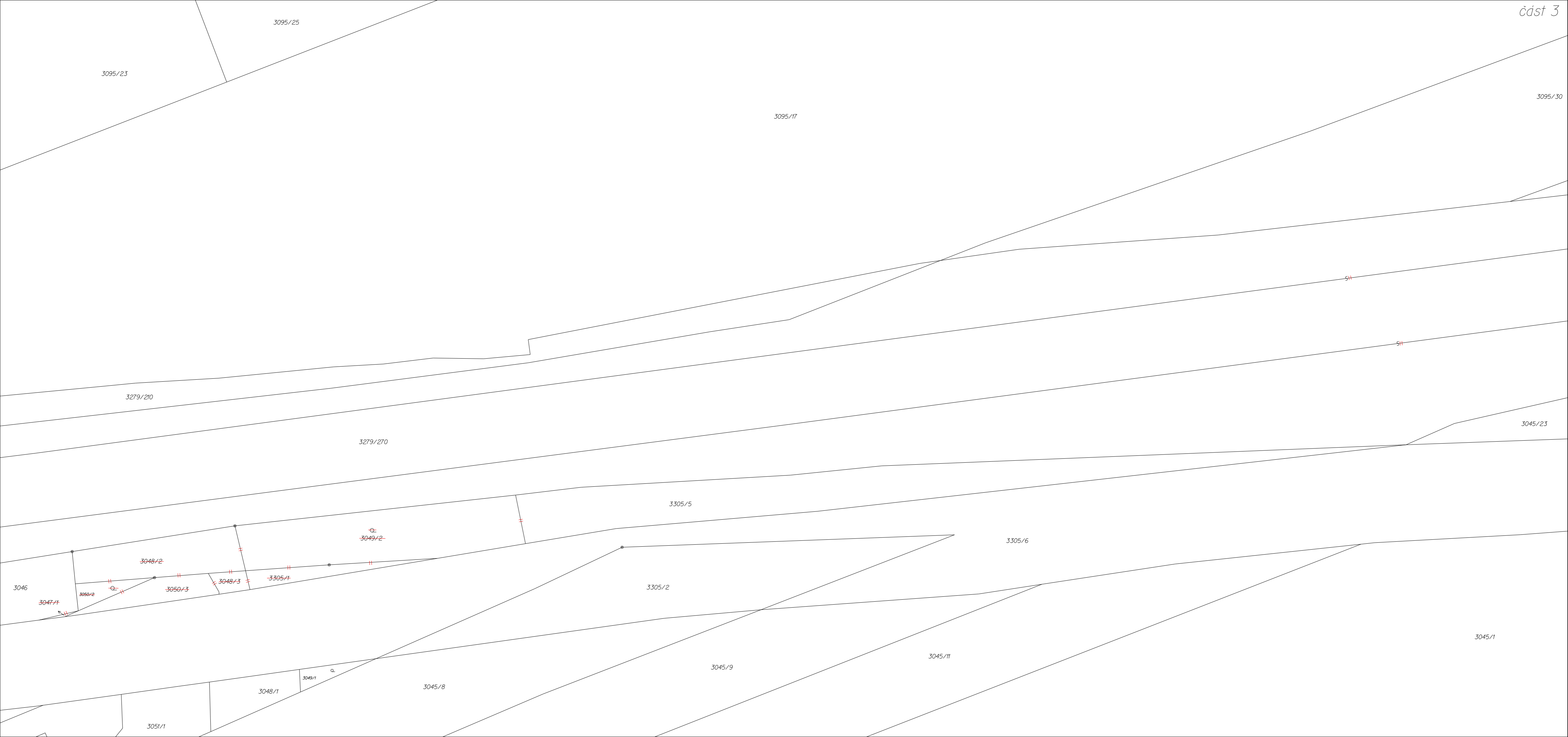

3173/18

3173/19

3173/20

3173/12

3173/22

3165/1

Q.
3153

3163/26

3173/17

3165/2

3173/10

3163/31

2428-4

1610-12

3173/8

3173/7

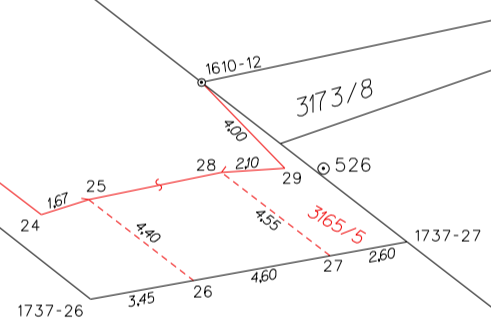

C
3279/1

3279/270

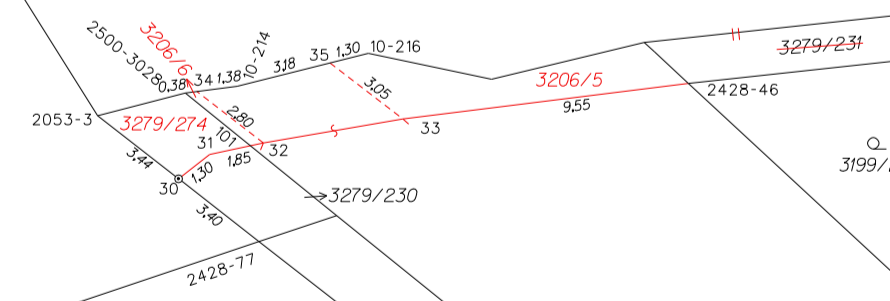

Q.
3199/2

3206/1

Masarykova

3150/8

3150/10

3150/11

3150/6

3150/9

