

2021

VÝKAZ DOSAVADNÍHO A NOVÉHO STAVU ÚDAJŮ KATASTRU NEMOVITOSTÍ														
Dosavadní stav				Nový stav										
Označení pozemku parc. číslem	Výměra parcely		Druh pozemku	Označení pozemku parc. číslem	Výměra parcely		Druh pozemku	Typ stavby	Zpús. určení výměr	Porovnání se stavem evidence právních vztahů				
	ha	m ²	Způsob využití		ha	m ²	Způsob využití	Způsob využití		Díl přechází z pozemku označeného v katastru nemovitostí	Číslo listu vlastnictví	Výměra dílu		Označení dílu
												ha	m ²	
2711/2	1	23	orná půda	2711/2	33	orná půda			2	2711/2	2915			33
				2711/3						90				
2722/1	21	09	ostat. pl. ostat. komunikace	2722/1	07	ostat. pl. ostat. komunikace			2	2722/1	10001		21	07
				2722/3						2				
	22	32			22	32								

Výkaz údajů o bonitovaných půdně ekologických jednotkách (BPEJ) k parcelám nového stavu											
Parcelní číslo podle		Kód BPEJ	Výměra		BPEJ na dílu parcely	Parcelní číslo podle		Kód BPEJ	Výměra		BPEJ na dílu parcely
katastru nemovitostí	zjednodušené evidence		ha	m ²		katastru nemovitostí	zjednodušené evidence		ha	m ²	
2711/2		64400		33							

Seznam souřadnic (S-JTSK):

Souřadnice pro zápis do KN

Číslo bodu	Y	X	kk	Poznámka
669393-98-134	483960.76	1125383.51	4	nástřik
2519-1	483955.23	1125384.42	3	původní plastový znak
3224-26	483887.83	1125442.35	3	původní plastový znak
3224-27	483957.07	1125386.49	3	nástřik
1	483905.12	1125428.40	3	bet.obrubník
2	483907.86	1125425.59	3	bet.obrubník
3	483944.95	1125393.60	3	bet.obrubník
4	483950.43	1125389.24	3	bet.obrubník
5	483956.09	1125385.38	3	bet.obrubník
6	483957.37	1125384.51	3	bet.obrubník
7	483958.31	1125385.49	4	bet.obrubník

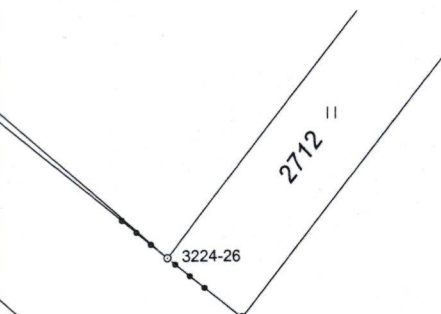

GEOMETRICKÝ PLÁN pro rozdělení pozemku	Geometrický plán ověřil úředně oprávněný zeměměřický inženýr		Stejnopis ověřil úředně oprávněný zeměměřický inženýr:	
	Jméno, příjmení:	Ing. Petr Žváček	Jméno, příjmení:	Ing. Petr Žváček
	Číslo položky seznamu úředně oprávněných zeměměřických inženýrů	1918/2000	Číslo položky seznamu úředně oprávněných zeměměřických inženýrů	1918/2000
	Dne: 18. 10. 2021	Číslo: 1249/2021	Dne: 22 -10- 2021	Číslo: 1267/2021
	Náležitostmi a přesností odpovídá právním předpisům.		Tento stejnopis odpovídá geometrickému plánu v elektronické podobě uloženému v dokumentaci katastrálního úřadu.	
Vyhotovitel: ValMez geo s.r.o. Hranická 93 757 01 Valašské Meziříčí IČO 04410793	Katastrální úřad souhlasí s očíslováním parcel.		Ověření stejnopisu geometrického plánu v listinné podobě.	
Číslo plánu: 3419-7173/2021	KÚ pro Moravskoslezský kraj KP Nový Jičín Ing. Adam Vodrážka PGP-1854/2021-804 2021.10.21 12:33:16 CEST			
Okres: Nový Jičín				
Obec: Příbor				
Kat. území: Příbor				
Mapový list: Nový Jičín 3-2/32	<p>Dosavadním vlastníkem pozemků byla poskytnuta možnost seznámit se v terénu s průběhem navrhovaných nových hranic, které byly označeny předepsaným způsobem:</p>			