

**VÝKAZ DOSAVADNÍHO A NOVÉHO STAVU ÚDAJŮ KATASTRU NEMOVITOSTÍ**

Dosavadní stav				Nový stav											
Označení pozemku parc. číslem	Výměra parcely		Druh pozemku Způsob využití	Označení pozemku parc. číslem	Výměra parcely		Druh pozemku Způsob využití	Typ stavby Způsob využití	Způsob určení výměr	Porovnání se stavem evidence právních vztahů					
	ha	m <sup>2</sup>			ha	m <sup>2</sup>				Díl přechází z pozemku označeného v		Číslo listu vlastnictví	Výměra dílu		Označení dílu
										katastru nemovitostí	dřívější poz. evidenci		ha	m <sup>2</sup>	
3281/1	*1)	91	28	ostat. pl. silnice	3281/1	80	89	ostat. pl. silnice		2	3281/1		1697	80	89
					3281/21	2	34	ostat. pl. ostat.komunikace		2	3281/1		1697	2	34
					3281/22	2	44	ostat. pl. ostat.komunikace		2	3281/1		1697	2	44
					3281/23	5	60	ostat. pl. ostat.komunikace		2	3281/1		1697	5	60
		91	28		91	27									

\*1) Rozdíl -1 m2 vzniklý zaokrouhlením výměr (bod 14.6 přílohy katastrální vyhlášky) u dosavadní parcely č.3281/1

**Seznam souřadnic (S-JTSK)**

Číslo bodu	Souřadnice pro zápis do KN		Kód kv.	Poznámka
	Y	X		
11-104	483259.69	1122255.15	3	kamen. mezník
42-10	483247.85	1122269.32	3	sloupek plotu
42-11	483267.73	1122269.74	3	sloupek plotu
2436-35	483149.62	1122253.41	3	hřeb
2436-47	483117.78	1122252.28	3	hřeb
2531-24	482819.74	1122241.11	3	obrubník
2804-129	483305.41	1122266.79	3	obrubník
1	483255.83	1122264.18	3	obrubník
2	483254.95	1122264.70	3	obrubník
3	483254.25	1122265.63	3	obrubník
4	483254.22	1122269.45	3	obrubník
5	483258.95	1122257.46	3	obrubník
6	483255.89	1122257.35	3	obrubník
7	483255.11	1122257.13	3	obrubník
8	483208.17	1122255.51	3	roh betonu
9	483082.37	1122251.20	3	obrubník
10	483052.33	1122249.72	3	obrubník
11	482988.79	1122247.32	3	obrubník
12	482895.01	1122243.77	3	obrubník
13	482858.22	1122242.50	3	roh betonu

<b>GEOMETRICKÝ PLÁN pro</b> rozdělení pozemku	Geometrický plán ověřil úředně oprávněný zeměměřický inženýr:		Stejnopis ověřil úředně oprávněný zeměměřický inženýr:		
	Jméno, příjmení: Ing. Vít Krejčí		Jméno, příjmení:		
	Číslo položky seznamu úředně oprávněných zeměměřických inženýrů: 1309/1995		Číslo položky seznamu úředně oprávněných zeměměřických inženýrů:		
	Dne: Číslo:		Dne: Číslo:		
Nálezitostmi a přesností odpovídá právním předpisům.		Tento stejnopis odpovídá geometrickému plánu v elektronické podobě uloženému v dokumentaci katastrálního úřadu.			
Vyhovitel: Václav Matátko Geodetické práce Štramberská 433 742 58 Příbor tel: 607987304 IC 700 29 156 vaclav.matatko@cbox.cz		Katastrální úřad souhlasí s očíslováním parcel.		Ověření stejnopisu geometrického plánu v listinné podobě.	
Číslo plánu: 3531-28/2023					
Okres: Nový Jičín					
Obec: Příbor					
Kat. území: Příbor					
Mapový list: Nový Jičín 3-1/21, 22					
Dosavadním vlastníkům pozemků byla poskytnuta možnost seznámit se v terénu s průběhem navrhovaných nových hranic, které byly označeny předepsaným způsobem: viz. seznam souřadnic					

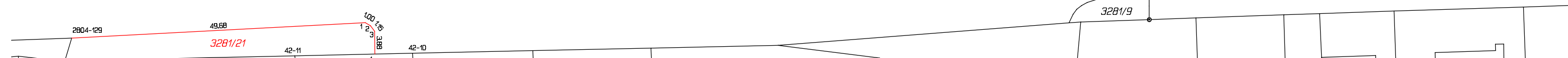
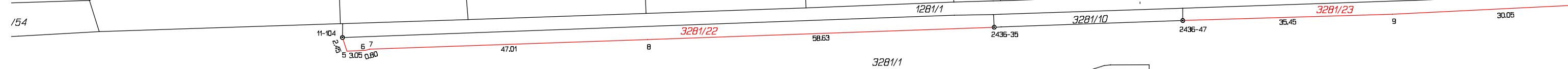

výkres č. 2

